Календарно-тематический план
воспитательной работы пришкольного лагеря **«Радуга»**
2 смена
художественно-эстетическая направленность
« Созвездие талантов»»

	День	**Мероприятия**
	26.06.23 *1 день* **Планета «Встреч»**	▪ Инструктаж по Т.Б., тренировочная эвакуация ▪ Игры на знакомство “Моя визитка” ▪ Выбор названия отряда, девиза, эмблемы, песни ▪ Игры на свежем воздухе ▪ Акция «Чистый двор»
	27.06.23 *2 день* **Планета «Дружбы»**	▪ Минутка здоровья «Закаливание» ▪ Открытие лагерной смены «Старт кораблям!» ▪ Выбор органов детского самоуправления ▪ Подготовка отрядных уголков ▪ Занятия в кружках и секциях по расписанию ▪ Акция «Чистый двор»
	28.06.22. *3 день* **Планета «Олимп»**	▪ Минутка здоровья «Как ухаживать за зубами ▪ Веселые космостарт ▪ Подвижные игры на воздухе - «Быстрее, выше, сильнее!» ▪ Занятия в кружках и секциях по расписанию ▪ Акция «Чистый двор»
	29.06.2023. *4 день* **Планета «Талантов»**	▪ Минутка здоровья «Опасности дома» ▪ Конкурс рисунков “ Чудеса и приключения сказочных героев” ▪ Фестиваль «Песенный дождь» ▪ Занятия в кружках и секциях по расписанию ▪ Акция «Чистый двор»
	30. 06.23. *5 день* **Планета «Мелодия»**	▪ Минутка здоровья «Путешествие в страну Витаминию» ▪ Конкурсная программа “Угадай мелодию” ▪ Занятия в кружках и секциях по расписанию ▪ Игры на свежем воздухе ▪ Акция «Чистый двор»

	03.07.23. *6 день* **Планета «Добрых сказок»**	▪ Минутка здоровья «Солнечный ожог. Первая помощь при ожоге» ▪ Конкурс театральных постановок «В гостях у сказки» ▪ Веселые старты со сказочными героями ▪ Занятия в кружках и секциях по расписанию ▪ Акция «Чистый двор»
	04.07.23. *7 день* **Планета «Сокровищ»**	▪ Минутка здоровья «Осанка – основа красивой походки» ▪ Игра “Кладоискатели” ▪ Занятия в кружках и секциях по расписанию ▪ Спортивное развлечение квест-игра «Остров сокровищ» ▪ Акция «Чистый двор»
	05.07.23. *8 день* **Планета «Венера»**	▪ Минутка здоровья «Правильное питание» ▪ Конкурсная программа “Мисс Вселенная” ▪ Русско-народные спортивные игры ▪ Занятия в кружках и секциях по расписанию ▪ Акция «Чистый двор»
	06.07.23. *9 день* **Планета «Марс»**	▪ Минутка здоровья «Мой рост и мой вес» ▪ Конкурсная программа “Мистер лагеря” ▪ Русско-народные спортивные игры ▪ Занятия в кружках и секциях по расписанию ▪ Акция «Чистый двор»
	07.07.23. *10 день* **Зеленая планета**	▪ Минутка здоровья «Зеленая аптечка» первая помощь при укусах насекомых. ▪ Игра по станциям «Экодесант» ▪ Занятия в кружках и секциях по расписанию ▪ Конкурс поделок из природного материала ▪ Подвижные игры на свежем воздухе ▪ Акция «Чистый двор»
	10.07.23. *11 день* **Планета фантазии**	▪ Минутка здоровья «Мои ногти» ▪ Занятия в кружках и секциях по расписанию ▪ Показ высокой моды «Звездное сияние» ▪ Рисунки на асфальте «Веселые космические фантазии» ▪ Подвижные игры на свежем воздухе ▪ Акция «Чистый двор»
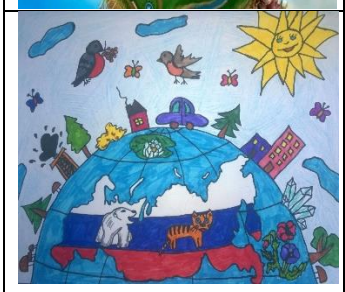	*11.07.23.* *12 день* **Планета «Родина»**	▪ Минутка здоровья «Я и природа» ▪ Спортивно-игровой праздник «Мы будущее России» ▪ Фестиваль «Колорит» (Хохломская роспись. Городецкая роспись. Гжель. Жостово. Беломорские узоры. Павлопосадские узоры. Дымковская игрушка) ▪ Занятия в кружках и секциях по расписанию ▪ Акция «Чистый двор»

	12.07.23. *13 день* **Планета «Развлечений»**	▪ Минутка здоровья «Закаливание» ▪ Занятия в кружках и секциях по расписанию ▪ Танцевально-игровая программа «Стартинейджер». ▪ Фестиваль спортивных игр ▪ Акция «Чистый двор»
	13.07.23. *14 день* **Планета «Юмора и смеха»**	▪ Минутка здоровья «Смех – лучшее лекарство» ▪ Юмористическая игра «КВН» ▪ Занятие в кружках и секциях по расписанию ▪ Подвижные игры на воздухе. ▪ Акция «Чистый двор»
	14.07.23. *15 день* **Планета «Детства»**	▪ Минутка здоровья «Личная гигиена» ▪ Фестиваль «Планета Детства». ▪ Закрытие лагерной смены. Дискотека ▪ Акция «Чистый двор»